

Comparison

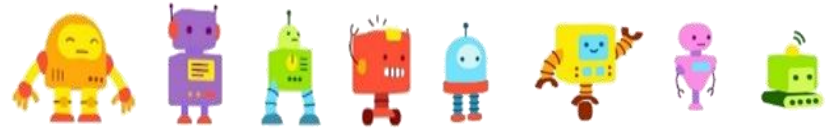



Comparison

การเปรียบเทียบคำคุณศัพท์หรือคำวิเศษณ์มี 3 ระดับ คือ **Positive Degree, Comparative Degree, Superlative Degree**

Regular Comparison

ระดับปกติ

ระดับกว่า

ระดับสุด

(Positive Degree)

(comparative Degree)

(Superlative Degree)

high

higher

highest

low

lower

lowest

big

bigger

biggest

thin

thinner

thinnest





Comparison

กฎการเปลี่ยนคำคุณศัพท์ (**Adjectives**) เป็นขั้นกว่าและขั้นสูงสุด

คำพยางค์เดียว ส่วนใหญ่จะเติม **er** และ **est** ได้แก่

small - smaller - smallest

hard - harder - hardest



คำพยางค์เดียวหรือ 2 พยางค์ที่ลงท้ายด้วย **e** ให้เติม **r** และ **st** ท้ายคำ เช่น

simple - simpler - simplest

คำพยางค์เดียวสระเดียว ตัวสะกดตัวเดียวออกเสียงสั้นให้เติมตัวสะกดอีก 1 ตัวก่อนเติม

er และ **est** เช่น **big - bigger - biggest**

คำคุณศัพท์ 2 พยางค์ที่ลงท้ายด้วย **y** ให้เปลี่ยน **y** เป็น **i** แล้วเติม **er** และ **est** เช่น

happy - happier - happiest

คำคุณศัพท์หรือคำวิเศษณ์ตั้งแต่ 2 พยางค์ขึ้นไป ให้เติม **more** และ **most** เช่น

comfortable - more comfortable - most

comfortable





Comparison



Irregular Comparison เป็นคำคุณศัพท์ที่เปลี่ยนรูป



Positive Degree

good, well

far

old

little

much / many



Comparative Degree

better

farther / further

older / elder

less

more



Superlative Degree

best

farthest / furthest

oldest / eldest

least

most





Comparison

Comparative Degree เป็นการเปรียบเทียบคน สัตว์ หรือสิ่งของ 2 สิ่ง ที่แสดงความมากกว่ากัน มีรูปลักษณะดังนี้

1. Adjective, Adverb + er + than

2. more + Adjective, Adverbs + than

เช่น

He is taller than she is.



Ladda is more beautiful than Anong.

She speaks more clearly than other people.





Comparison

Superlative Degree เป็นการเปรียบเทียบคน สัตว์ หรือสิ่งของ ตั้งแต่ 3 สิ่งขึ้นไป เป็นการเปรียบเทียบขั้นสูงสุด มีรูปลักษณะดังนี้

1. the + Adjective, Adverb + est
2. the + most + Adjective, Adverbs

เช่น That way is the shortest.

Of the three girls, Nipa is the most beautiful.

