

ยินดีต้อนรับท่านคณะกรรมการ

การประเมินประสิทธิภาพและประสิทธิผลการปฏิบัติงาน ของข้าราชการครู
และบุคลากรทางการศึกษา เพื่อประกอบการพิจารณาเลื่อนเงินเดือน
ครั้งที่ 1 (1 ตุลาคม 2563 – 31 มีนาคม 2564)



โรงเรียนนาเชือกพิทยาสรรค์
สำนักงานเขตพื้นที่การศึกษามัธยมศึกษา มหาสารคาม
กระทรวงศึกษาธิการ



นายพรชัย นามภูษา
ตำแหน่ง ครู วิทยฐานะ ครูชำนาญการ

ข้อมูลทั่วไป ผู้รับการประเมิน



01

ชื่อ นายพรชัย นามภูษา

02

ตำแหน่ง ครู วิทยฐานะ ครูชำนาญการ

03

สังกัด โรงเรียนนาเชือกพิทยาสรรค์

04

สำนักงานเขตพื้นที่การศึกษามัธยมศึกษามหาสารคาม

ชั่วโมงการปฏิบัติงาน

ชั่วโมงสอน ตามตารางสอน 18 ชั่วโมง 20 นาที

ที่	รหัสวิชา	ชื่อวิชา	ชั้น	จำนวนห้อง	จำนวนชั่วโมง / สัปดาห์
ภาคเรียนที่ 2					
1	ว22102	วิทยาศาสตร์พื้นฐาน 4	ม.2/1,2,3,4,5	5	12 ชั่วโมง 30 นาที
2	ก22908	กิจกรรมชุมนุม	ม.2	1	1 ชั่วโมง 40 นาที
3	ก22915	กิจกรรมลดเวลาเรียน เพิ่มเวลารู้	ม.2	1	1 ชั่วโมง 40 นาที
4	ก23926	กิจกรรมจริยธรรมสวดมนต์	ม.2	1	50 นาที
5	ก22912	กิจกรรมสาระณะประโยชน์	ม.2	1	50 นาที
6	ก22909	กิจกรรมลูกเสือ	ม.3	1	50 นาที
รวม				10	18 ชั่วโมง 20 นาที

ข้อมูลการลา

แสดงจำนวนวันลา (12 ตุลาคม 2563 - 31 มีนาคม 2564)

วัน เดือน ปี ที่ลา	ลาป่วย		ลากิจ		ลาอุปสมบท		ลาคลอด		มาสาย	
	ครั้ง	วัน	ครั้ง	วัน	ครั้ง	วัน	ครั้ง	วัน	ครั้ง	วัน
-	-	-	-	-	-	-	-	-	-	-
-	-	-	-	-	-	-	-	-	-	-
-	-	-	-	-	-	-	-	-	-	-
รวม										
รวมทั้งสิ้น										

การมีวินัย คุณธรรม จริยธรรม และจรรยาบรรณวิชาชีพ

1. การถูกลงโทษทางวินัย -



2. การถูกลงโทษทางจรรยาบรรณวิชาชีพ -

งานหน้าที่พิเศษ

สังกัดกลุ่มงานกิจการนักเรียน

- หัวหน้าสำนักงานกลุ่มงานระเบียบวินัย
- หัวหน้างานเวรประจำวัน
- งานพัฒนาแหล่งเรียนรู้กลุ่มสาระการเรียนรู้วิทยาศาสตร์และเทคโนโลยี



งานหน้าที่พิเศษ



หัวหน้าสำนักงานกลุ่มงานระเบียบวินัย

กลุ่มงานกิจการนักเรียน



หัวหน้างานเวรประจำวัน
กลุ่มงานกิจการนักเรียน



กรรมการ
งานพัฒนาแหล่งเรียนรู้
กลุ่มสาระการเรียนรู้วิทยาศาสตร์
และเทคโนโลยี



ครูที่ปรึกษา ม. 2/1

ด้านการจัดการเรียนการสอน

การจัดการเรียนรู้



ข้าพเจ้าออกแบบกิจกรรมการเรียนรู้ที่เน้นผู้เรียนเป็นสำคัญมีการพัฒนาหน่วยการเรียนรู้ Active Learning โดยมีการนำนวัตกรรม เทคโนโลยี แหล่งเรียนรู้ วัดและประเมินผลตามศักยภาพของผู้เรียนเพื่อให้บรรลุตาม มาตรฐานการเรียนรู้ นอกจากนี้การจัดทำแผนการจัดการเรียนรู้เพื่อวางแผนการสอนให้เกิดทักษะแก่ผู้เรียน บัณฑิตที่จบแล้ว มีการวิเคราะห์เด็กเป็นรายบุคคล และเป็นพี่เลี้ยงครูผู้ช่วยจำนวน 2 คน นักศึกษาฝึก ประสบการณ์วิชาชีพครู 5 ปี โดยมีหน้าที่ให้คำแนะนำในเรื่องของการวัดและประเมินผล การออกแบบกิจกรรม การเรียนรู้ การเขียนแผนการจัดการกิจกรรมการเรียนรู้



Your Text Here

Contents

ด้านการจัดการเรียนการสอน

การจัดการเรียนรู้



กลยุทธ์การเรียนรู้ นั้น ข้าพเจ้ารวบรวมสื่อประเภทคลิปวิดีโอ หรือ work shop ต่าง ๆ ให้นักเรียนได้เรียนรู้ และสร้าง Classroom ให้นักเรียนเข้าถึงและเรียนรู้ได้ตลอดเวลา จัดหาสื่อเพื่อประกอบการเรียนรู้แก่นักเรียนเช่น โมเดลโครงสร้างมนุษย์ และฯ นอกจากนี้ยังมีการนิเทศการจัดการเรียนรู้ภายในกลุ่มสาระฯ ทุกปีการศึกษาอีกด้วย ทำให้นักเรียนมีคุณภาพจำนวนไม่น้อยกว่า ร้อยละ 65 มีผลการพัฒนาคุณภาพ เป็นไปตามค่าเป้าหมายที่สถานศึกษากำหนด



Your Text Here

Contents

การจัดการเรียนการสอน

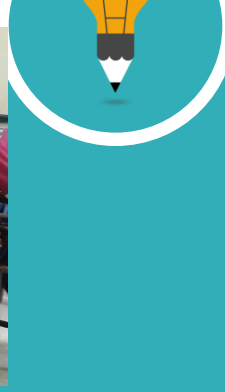
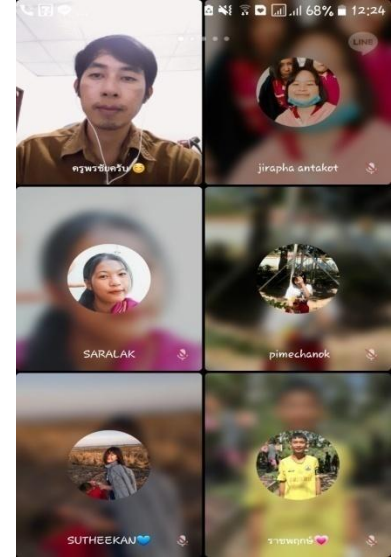
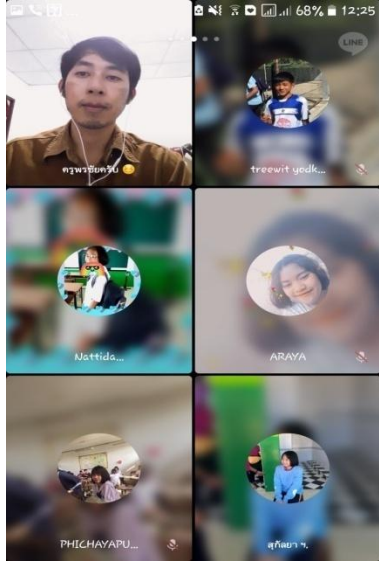

การจัดการเรียนการสอน

รายละเอียดการประชุม

บุคคล (30)

เพิ่มบุคคล

อยู่ในสาย

- นายพรชัย นามสุชา (คน)
- 2020 FF
- Araya Junsoda
- BÜdsabakorn Kojanta
- Bussaba Seehamat
- Chanapa Pidtathasang

เครื่องกล อย่างง่าย

“

พื้นเอียง คาน รอก ล้อและ
เฟลาจัดเป็นเครื่องกลอย่างง่าย
ซึ่งเป็นอุปกรณ์ที่ใช้ผ่อนแรงหรือ
อำนวยความสะดวกในการทำงาน

”

ส่วนประกอบที่สำคัญในการทำงานของคาน มี 3 ส่วน คือ

- 1) แรงความต้านทาน (W) หรือ น้ำหนักของวัตถุ
- 2) แรงความพยายาม (E) หรือ แรงที่กระทำต่อคาน
- 3) จุดหมุนหรือจุดพิลครัม (F)

เครื่องกลประเภทคานนำหลักการของ โมเมนต์มาใช้อธิบายการทำงาน

โมเมนต์ของแรง(Moment of Force) หรือ โมเมนต์(Moment) หมายถึง ผลของแรงที่กระทำต่อวัตถุให้วัตถุหมุนรอบจุดหมุน มีหน่วยเป็น นิวตัน-เมตร

โมเมนต์ = แรง X ระยะตั้งฉากจากแนวแรงถึงจุดหมุน

(นิวตัน-เมตร) (นิวตัน) (เมตร)

สคจิมของมหิดล - Google Chrome (Not Responding)

classroom.google.com/u/0/h

Google Classroom

📁 รายการตรวจ 📅 ปฏิทิน

วิทยาศาสตร์พื้นฐาน 4 2/5

วิทยาศาสตร์พื้นฐาน 4 2/4

วิทยาศาสตร์พื้นฐาน 4 2/3

วิทยาศาสตร์พื้นฐาน 4 2/2

วิทยาศาสตร์พื้นฐาน 4 2/1

+ สร้าง

📅 Google ปฏิทิน 🗑️ ไฟล์เตอร์ใครที่ของชั้นเรียน

หัวข้อทั้งหมด

แบบทดสอบหลังเรียน



ใบงานประกอบการสอน เรื่อง เครื่องกลอย่างง่าย

โพสต์เมื่อ 18 ม.ค.



ใบงานสอนออนไลน์

โพสต์เมื่อ 18 ม.ค.



ใบความรู้/ ใบงานเรื่องเครื่องกลอย่างง่าย

ครบกำหนด 20 ม.ค. ⋮

แบบทดสอบหลังเรียน



แบบทดสอบหลังเรียน รายวิชาวิทยาศาสตร์พื้นฐาน ...

โพสต์เมื่อ 25 ม.ค.

การสร้างและพัฒนาสื่อ นวัตกรรม เทคโนโลยีทางการศึกษา และแหล่งการเรียนรู้

ตัวอย่างสื่อและแหล่งเรียนรู้



แหล่งเรียนรู้ : [google.com/site/chiwwithyatxnplay/1](https://www.google.com/site/chiwwithyatxnplay/1)

Line : Pornchainaja

รวบรวมเทคนิคการสอนวิชาชีววิทยา และวิทยาศาสตร์

Facebook Pornchai nampoosa : แลกเปลี่ยนเรียนรู้ข้อสอบชีววิทยา

YouTube Chanel : รวบรวมสื่อการสอนประเภทวิดีโอ



Facebook
Pornchai nampoosa



Line
pornchainaja



Facebook fanpage
ว 21 และ PLC
แลกเปลี่ยนเรียนรู้

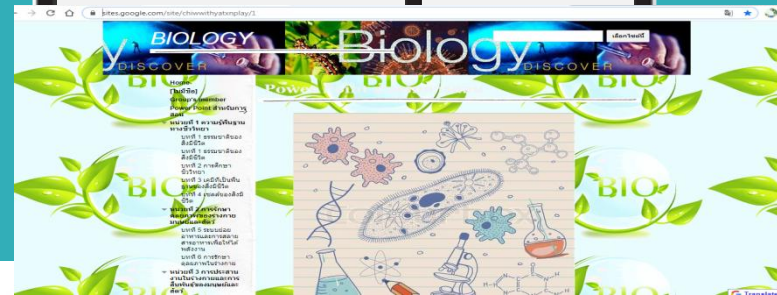
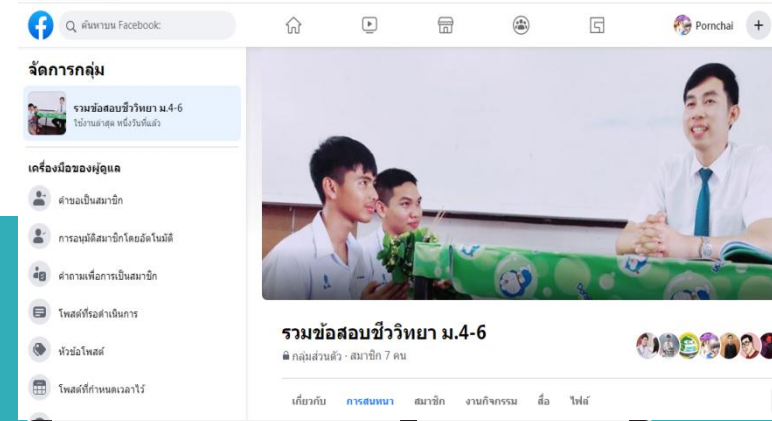

การวิจัยเพื่อพัฒนาการเรียนรู้ และ PLC ห้องเรียนพิเศษ

01

ใช้กระบวนการวิจัย

เพื่อพัฒนาการเรียนรู้ของผู้เรียน

02

นำผลการพัฒนาวิจัยไปใช้

03

ให้คำแนะนำการใช้
กระบวนการวิจัยเพื่อแก้ปัญหา



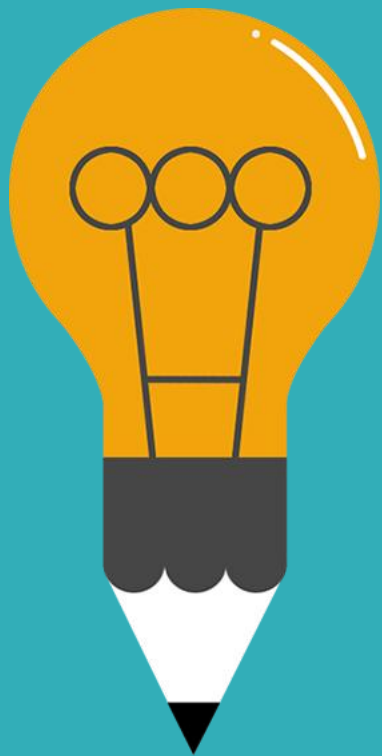

การบริหารจัดการชั้นเรียน

การบริหารจัดการชั้นเรียน

1. การบริหารจัดการชั้นเรียน

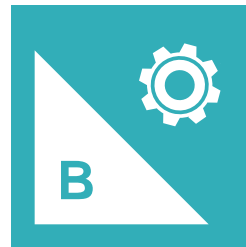
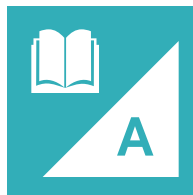

2. การจัดระบบดูแลช่วยเหลือผู้เรียน



3. การจัดทำข้อมูลสารสนเทศ
และเอกสารประจำชั้นเรียน

การบริหารจัดการชั้นเรียน

ข้าพเจ้าและนักเรียนร่วมกันจัด
สภาพแวดล้อมเพื่อให้ห้องเรียนสวยงาม
สะอาด เอื้อต่อการเรียนรู้



การจัดระบบดูแลช่วยเหลือผู้เรียน

การดำเนินการช่วยเหลือผู้เรียนอย่างเป็นระบบ

ข้าพเจ้าดำเนินการจัดระบบดูแลช่วยเหลือผู้เรียน
อย่างเป็นระบบ โดยการจัดผู้เรียนเป็นรายบุคคล
ดำเนินการคัดกรองผู้เรียนกลุ่มเสี่ยง เพื่อประเมิน
พฤติกรรมผู้เรียนและเฝ้าระวังในกรณีเสี่ยงเพื่อ
แก้ปัญหาได้ทันการณ์ มีการประชุมผู้ปกครองเพื่อ
ชี้แจงผลการเรียน และพฤติกรรมระหว่างอยู่
โรงเรียนกับที่บ้าน จัดทำโครงการซ่อมให้กับนักเรียน
ที่มีผลการเรียนไม่ผ่านเกณฑ์ ในทุกๆวันจะโฮมรู
มเพื่ออบรมคุณธรรม จริยธรรม และระเบียบวินัย
นอกจากนี้ยังมีการวัดแววอาชีพเพื่อให้นักเรียนรู้จัก
ตนเองและค้นพบตนเอง

บันทึกโฮมรูม
สมุดบันทึกสุขภาพ

บันทึกการสอนซ่อมเสริม
รายงานการเยี่ยมบ้าน

รายงานการประชุมผู้ปกครอง
รายงานห้องเรียนสีขาว

สรุปรายงานการคัดกรองผู้เรียน SDQ
รายงานการวิเคราะห์ผู้เรียนเป็นรายบุคคล

ระบบดูแลช่วยเหลือผู้เรียน

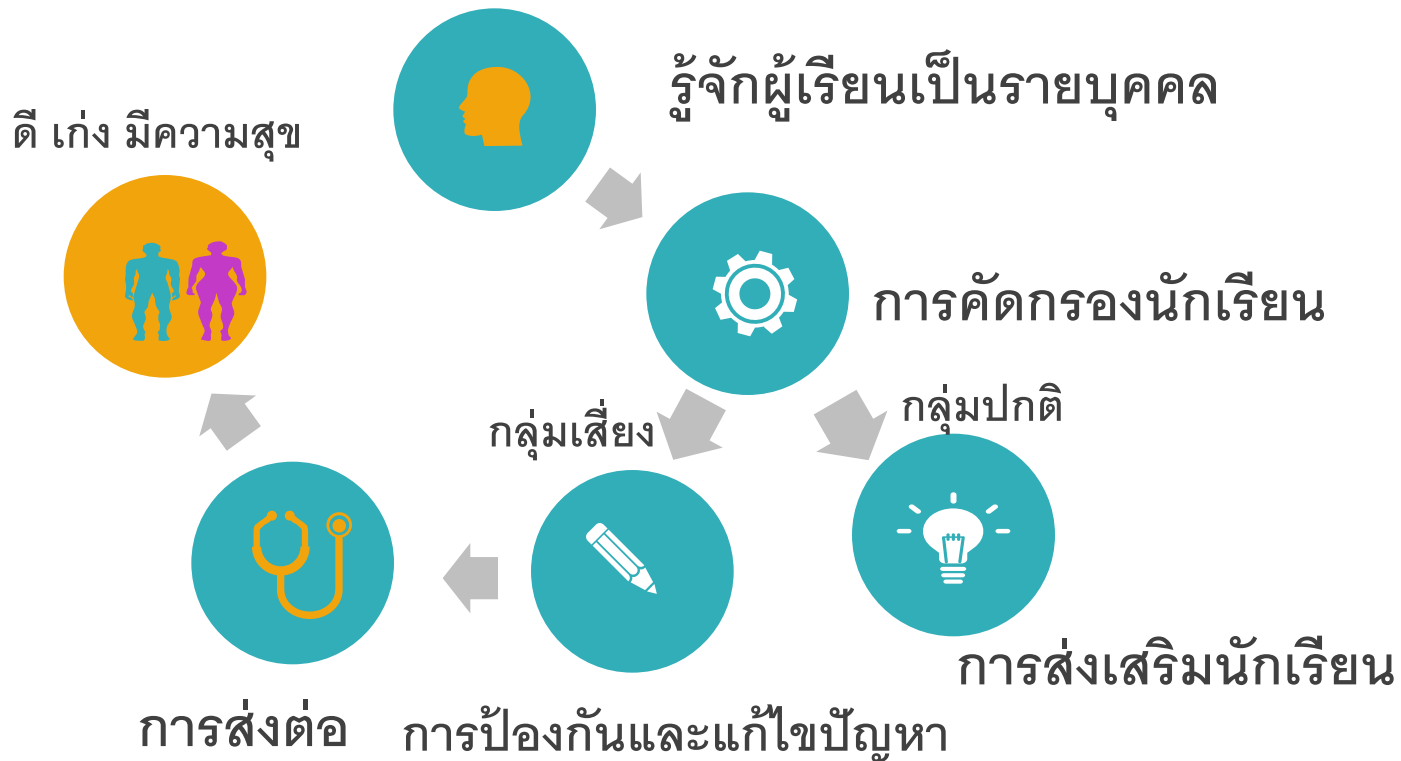

ปฏิบัติหน้าที่ครูที่ปรึกษา

เยี่ยมบ้านนักเรียน

ชั้น / ห้อง	จำนวนนักเรียน		รวมทั้งสิ้น (คน)
	ชาย (คน)	หญิง (คน)	
มัธยมศึกษาปีที่ 2/1	10	26	36



เข้าร่วมกิจกรรมต่างๆ ที่ได้รับมอบหมาย



กลุ่มสาระฯ นำโดยท่านหัวหน้ากลุ่มสาระฯ เข้าอวยพรท่าน ผู้อำนวยการ เนื่องในวันขึ้นปีใหม่





นำนักเรียนเข้าร่วมกิจกรรมค่ายเสริมสร้าง และพัฒนาเด็ก
และเยาวชนรวมพลคนทำดี



นำนักเรียนเข้าร่วมกิจกรรม เนื่องในวันวันมาฆบูชา
ณ วัดกุรังสุทธาราม



นำลูกเสือ ม.3 บำเพ็ญประโยชน์ โดยทำความสะอาด
เก็บขยะ ตัดแต่งกิ่งไม้



ตัวแทนงานกิจการนักเรียน เข้าร่วมแสดงความคิดเห็น และให้ข้อมูล เกี่ยวกับการดูแลช่วยเหลือ
นักเรียน กับนักจิตวิทยา สำนักงานเขตฯ นักพัฒนาสังคมฯ และเจ้าหน้าที่กระทรวงสาธารณสุข



เข้าร่วมกิจกรรมค่ายวันคริสมาต



เข้าร่วมกิจกรรมลูกเสือ



เข้าร่วมกิจกรรม กีฬาภายใน



เข้าร่วมกิจกรรม วันพ่อแห่งชาติ และทำบุญตักบาตรอาหารแห้ง
ณ ที่ว่าการอำเภอนาเชือก

ขอบคุณ และสวัสดีครับ

